

**PLANTA BAIXA  
PAVIMENTO TÉRREO  
(ACESSIBILIDADE)**  
ESCALA = 1 : 50

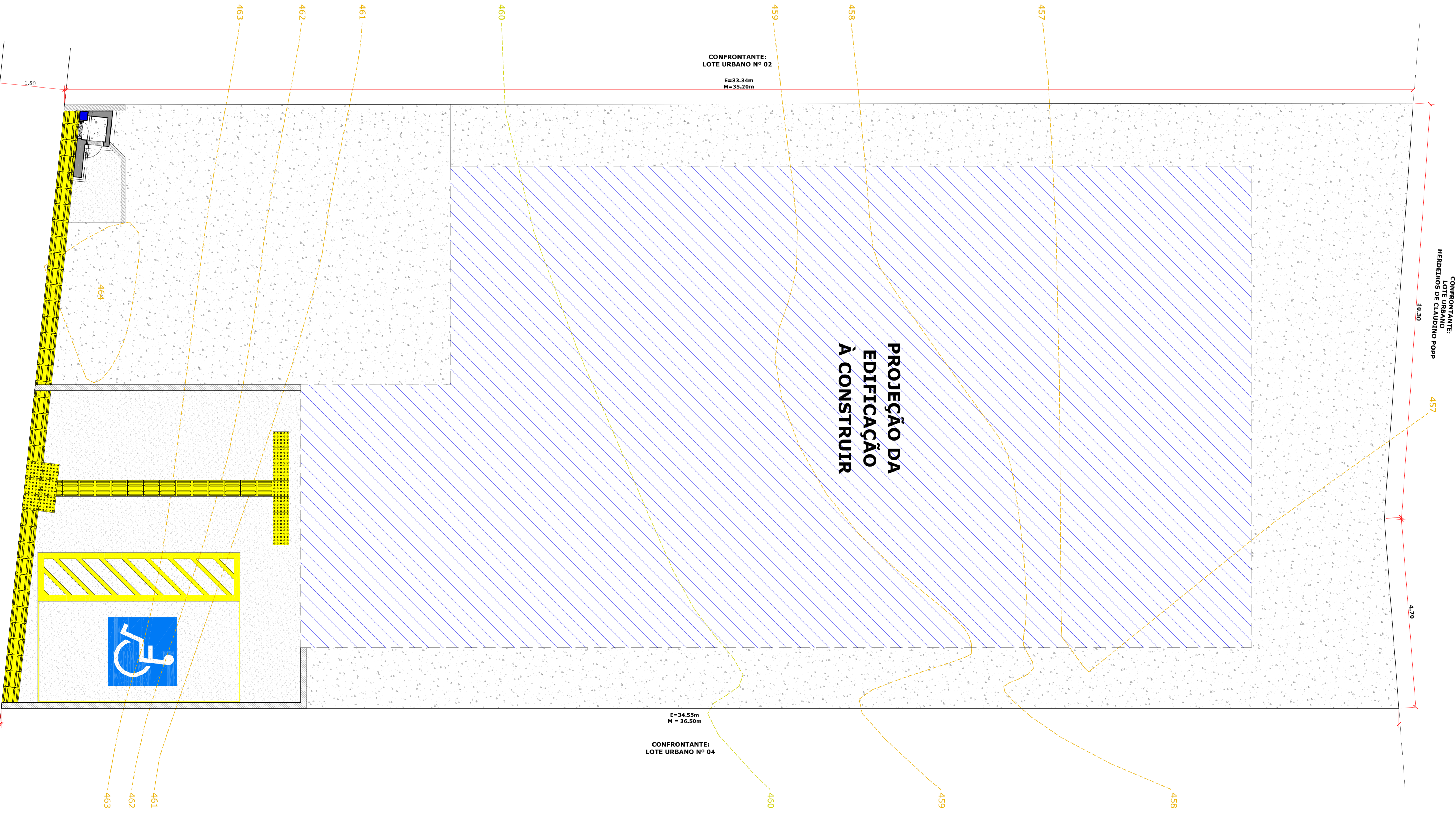

**PLANTA DE  
LOCAÇÃO DO LOTE II  
(COM MALHA)**  
ESCALA = 1 : 50

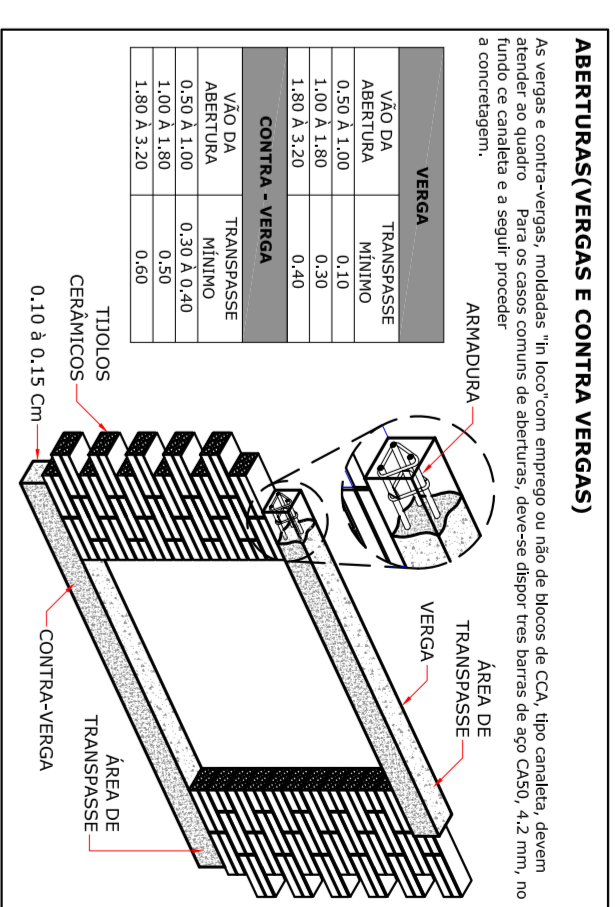

**DETALHE 03  
VERGA E CONTRA VERGA**  
ESCALA RELATIVA

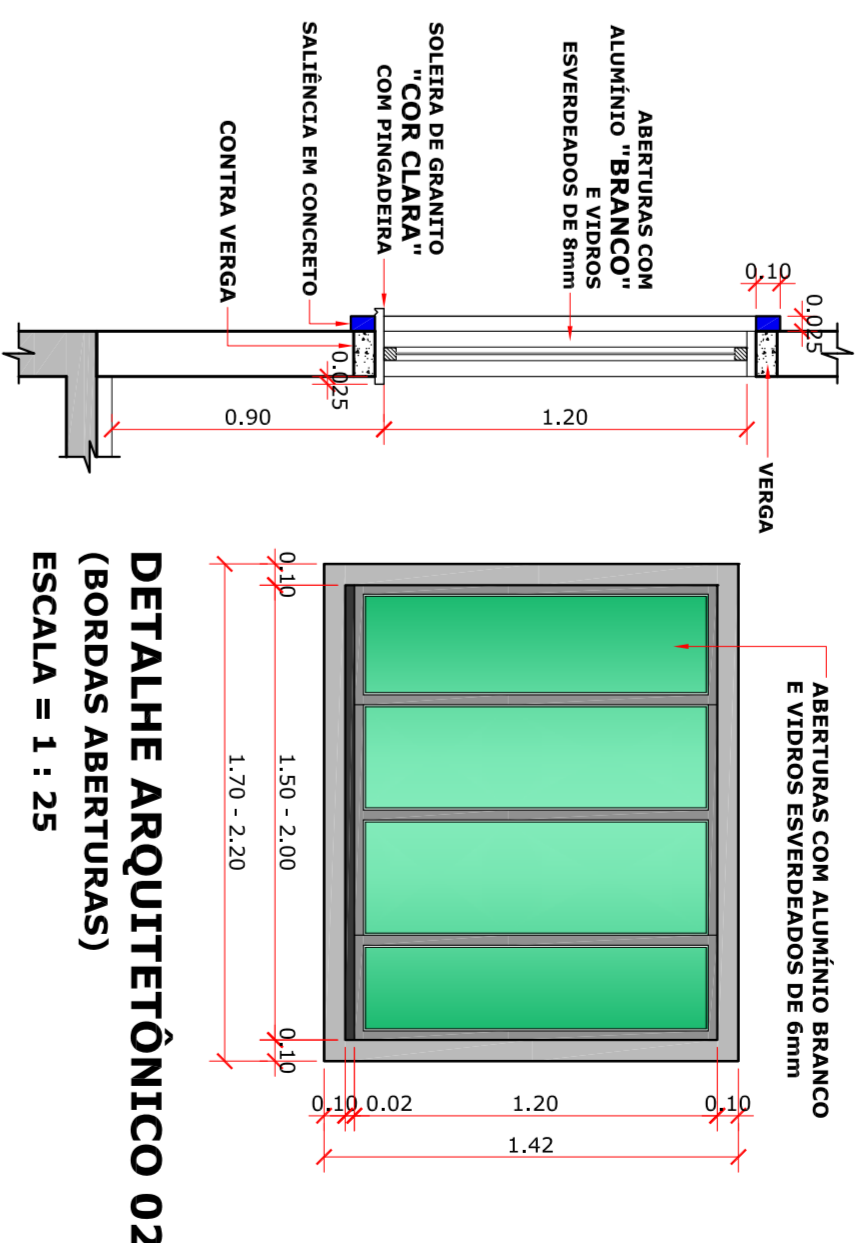

**DETALHE ARQUITETÔNICO 02  
(BORDAS ABERTURAS)**  
ESCALA = 1 : 25

QUADRO DE ÁREAS I	
ÁREA PAVIMENTO ÍNFERIO	000,00m²
ÁREA PAVIMENTO SUPERIOR	259,65m²
<b>TOTAL DA EDIFICAÇÃO</b>	<b>259,65m²</b>

QUADRO DE ÁREAS II	
RECIPO MÍNIMO EXIGIDO:	4,00m²
RECIPO MÍNIMO OBTENIDO:	69,00%
T.O. (% TAXA DE OCUPAÇÃO PARCIAL):	05
NÚMERO DE PAVIMENTOS (MÁXIMO):	02
TAXA DE PERMEABILIDADE (MÍNIMO):	20%

QUADRO DE ESTATÍSTICAS (MÁSCARA REAL)	
ZONA DE USO:	U - 4.0031
ÁREA DO TERRENO:	533,50m²
T.O. (% TAXA DE OCUPAÇÃO):	10
PAVIMENTO UTILIZADO - (SUPERIOR):	7,0 = 48,69%
ÁREA UTILIZADA P/ CÁLCULO:	259,65m²
CÁLCULO TAXA OCUPAÇÃO:	259,65 / 533,50 = 48,69%
T.A. (% ÍNDICE DE AMOVIMENTO):	1,1 = 0,4866
ÁREA TOTAL EDIFICAÇÃO:	259,65 / 233,59 = 0,4866
NÚMERO DE PAVIMENTOS:	01 SOB TETO
ÁREA TOTAL DA EDIFICAÇÃO:	259,65m²

**PROJETO ARQUITETÔNICO**

PROJETO CENTRO DE REFERÊNCIA DE ASSISTÊNCIA SOCIAL - CRAS

LOCAL: RUA ALEXANDRE WALTER ROESLER, LOTE 03, CENTRO - JIPRÁ, SC.

CONTEÚDO: PLANTA BAIXA ACESSIBILIDADE, PLANTA DE LOCAÇÃO II, E-PLANES.

RESP. TÉCNICO: ARQUITETO RESPONSÁVEL TÉCNICO

PROF. DR. MARCELO DE SOUZA

INDICAÇÕES: JOHANNES F. B.

PROJ. ARQ. 02/16