

PLANTA BAIXA
PAVIMENTO SUBSOLO (PILOTIS)
ESCALA = 1 : 50

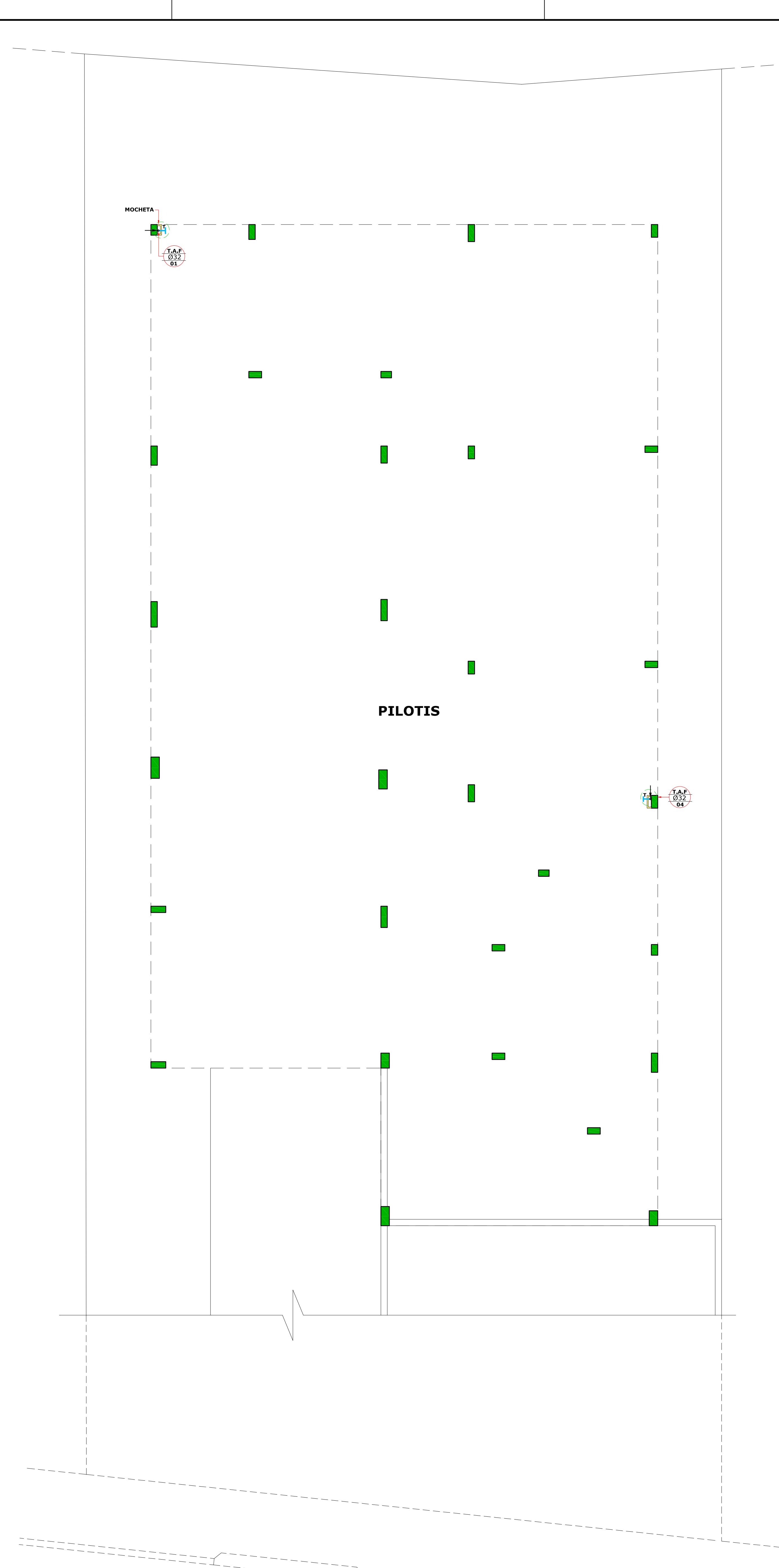

PLANTA BAIXA
PAVIMENTO TÉRREO
ESCALA = 1 : 50

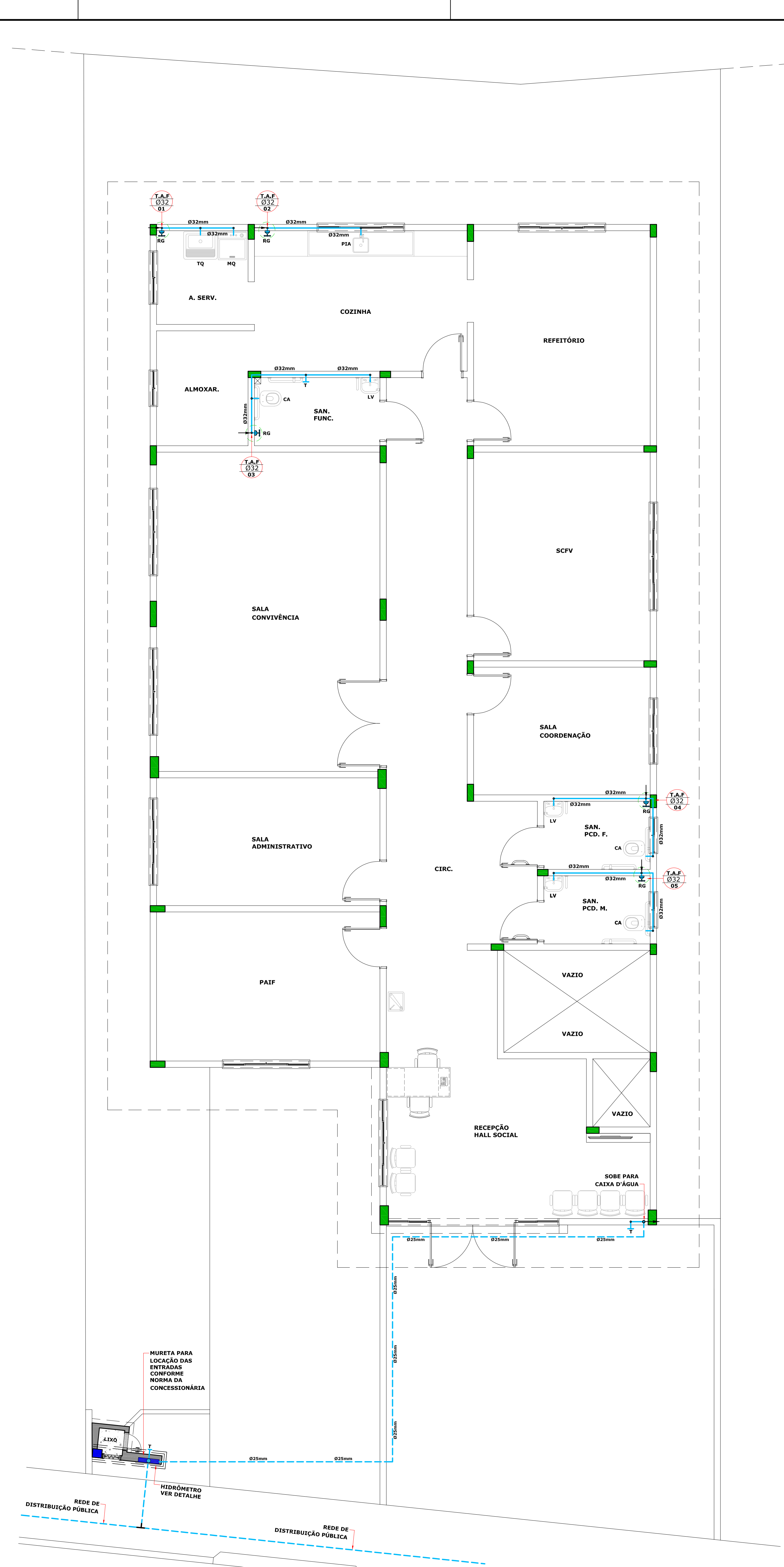

LEGENDA HIDRÁULICA	
(T.A.F.)	TUBULAÇÃO DE ÁGUA FRIA
(T.A.Q.)	TUBULAÇÃO DE ÁGUA QUENTE
(T.A.R.)	TUBULAÇÃO DE ÁGUA REFRIGERADA
(T.A.F.)	TUBO DE QUEDA ESGOTO/ÁGUA FRIA/VENTILAÇÃO/ÁGUAS PLUVIAIS
(R.G.A.F.)	REGISTRO GAVETA ÁGUA FRIA
(R.G.A.Q.)	REGISTRO GAVETA ÁGUA QUENTE
R.G.F.	REGISTRO GAVETA DE ÁGUA FRIA H=1,80m - SAÍDA DE Ø25mm
R.G.Q.	REGISTRO GAVETA DE ÁGUA QUENTE H=1,80m - SAÍDA DE Ø25mm
T	TORNEIRA H=0,60m - SAÍDA DE Ø25mm
TH	TORNEIRA MÓDULO H=1,10m - SAÍDA DE Ø25mm
VD	VÁLVULA DE DESCARGA H=2,10m - SAÍDA DE Ø32mm
CA	CAIXA ACOPADA H=0,30m - SAÍDA DE Ø25mm
LV - PIA	LAVATÓRIO - COM FLEXÍVEL METÁLICO H=0,50m - SAÍDA DE Ø25mm
CH	CHUVEIRO H=1,10m - SAÍDA DE 25mm
H	HIDROMASSAGEM H=0,30m - SAÍDA DE Ø25mm

DETALHE
BANHO
HIDRÁULICO
SEM ESCALA

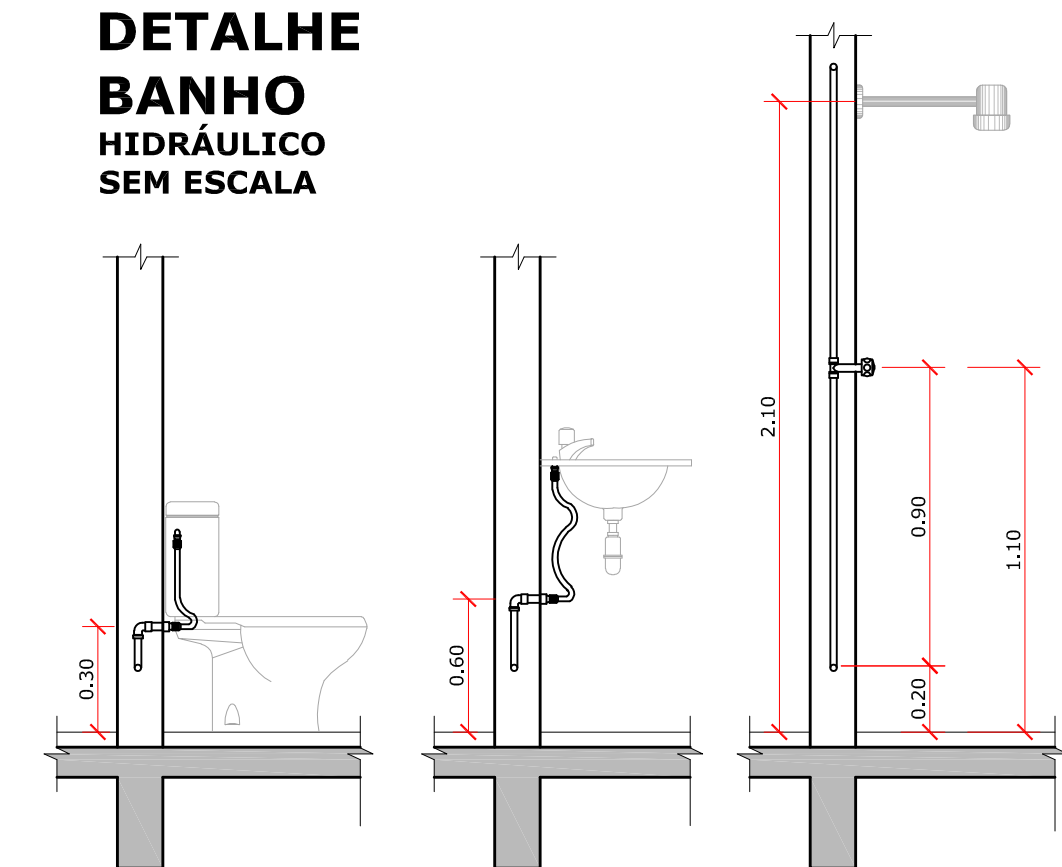

DET. REGISTRO
DE GAVETA
SEM ESCALA

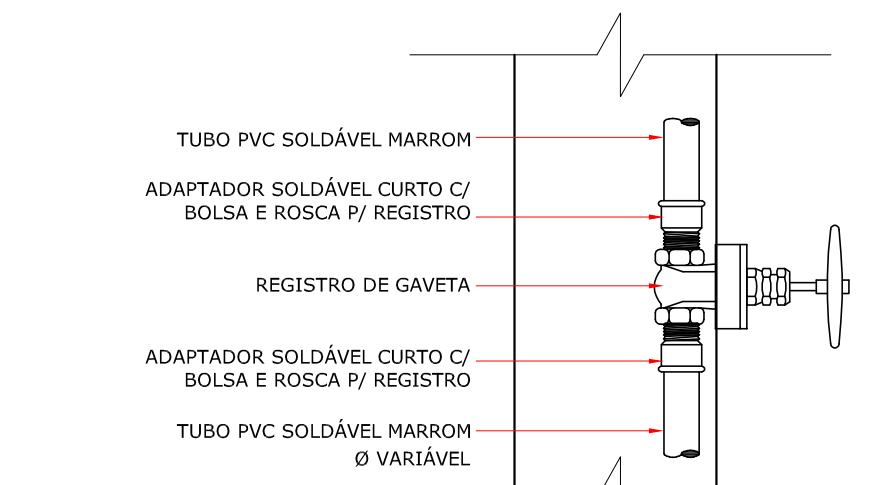

VISTOS LEGAIS:

PROJETO: **PROJETO HIDRÁULICO**

OBRA: **PROJETO CENTRO DE REFERÊNCIA DE ASSISTÊNCIA SOCIAL - CRAS**

LOCAL: **RUA ALEXANDRE WALTER ROESLER, LOTE 03, CENTRO - IPIRA - SC.**

CONTEÚDO: **PLANTAS BAIXAS, LEGENDA E DETALHES.**

RESP. TÉCNICO: **MICHEL ALBERTI - ENGENHEIRO CIVIL CREA: 80.300/0-1**

PROPRIETÁRIO: **PREFEITURA MUNICIPAL DE IPIRA - SC CREA: 82.814-000000146**

REVISÃO: **14 DE FEV. DE 2020**

DATA: **20 DE MARÇO DE 2019**

ESCALA: **INDICADAS**

DESENHO: **JOHANNES P. B.**

PROMOVA: **HID. 11/16**