

DETALHE ESQUEMÁTICO
PLACA NOME DE RUA
ESCALA: S/ ESCALA

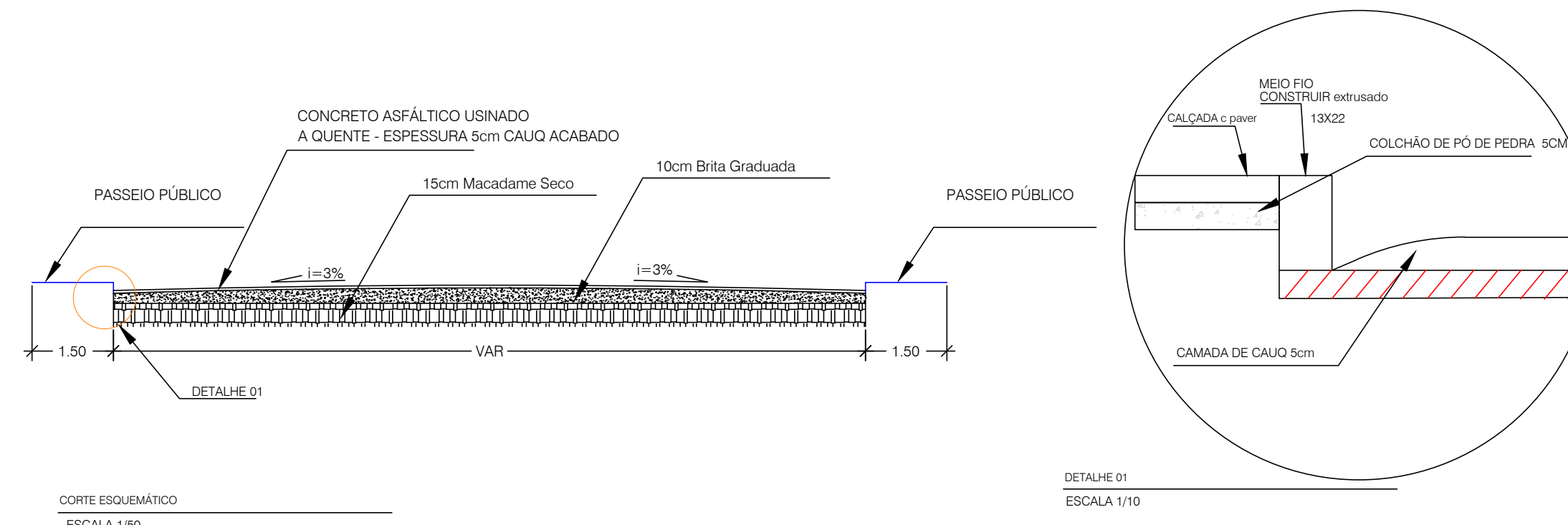

CORTE ESQUEMÁTICO
ESCALA: 1/50

DETALHE 01
ESCALA: 1/10

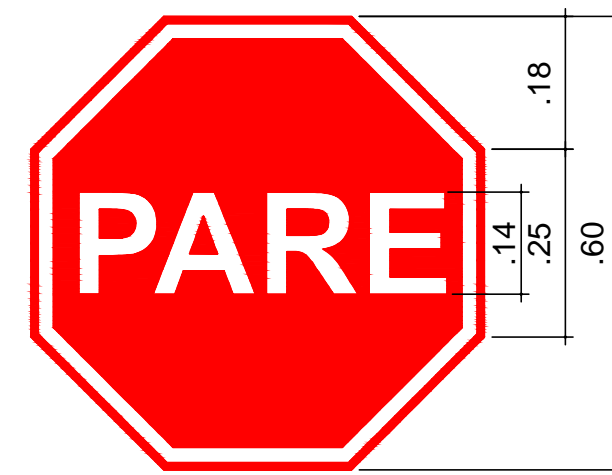

R - 1 (Parada obrigatória)
SEMI REFLETIVAS
Letras: Série D ou E, texto centralizado.
Fundo: Vermelho Refletivo
Orla interna: Branco Refletivo
Orla Externa: Vermelho Refletivo
Letras: Banco Refletivo - Fonte Arial
Verso: Preto Fosco

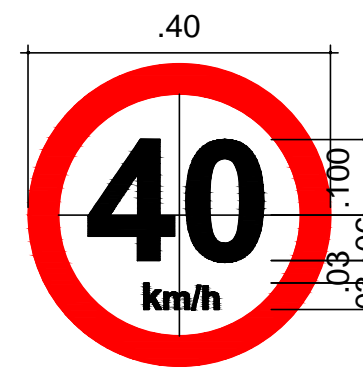

R - 19 (Velocidade Máxima Permitida)
SEMI REFLETIVAS
Letras: Série D ou E (M), centralizados.
Fundo: Branco
Orla: vermelho
Letra, Algarismo e Símbolo: Preto - Fonte Arial
Verso: Preto Fosco

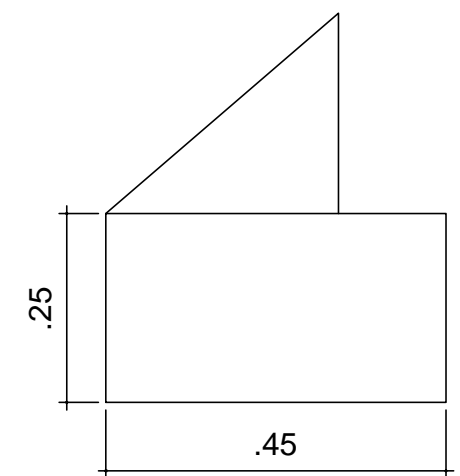

Placa Nome de Rua
Esmaltada para identificação

PLACAS DE SINALIZAÇÃO
ESCALA: 1/10

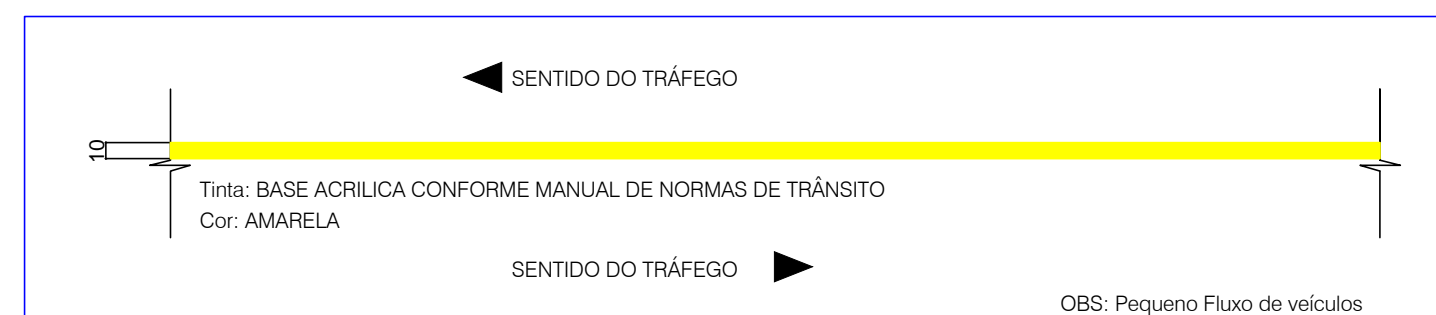

DETALHE LINHA CONTÍNUA
ESCALA: 1/100

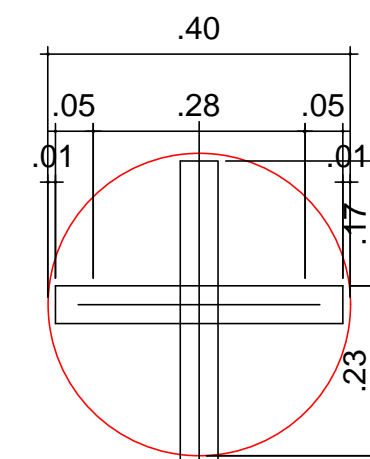

SUPORTE DE AÇO Ø 2" - esp. 3mm
COM TRATAMENTO ANTI - CORROSIVO

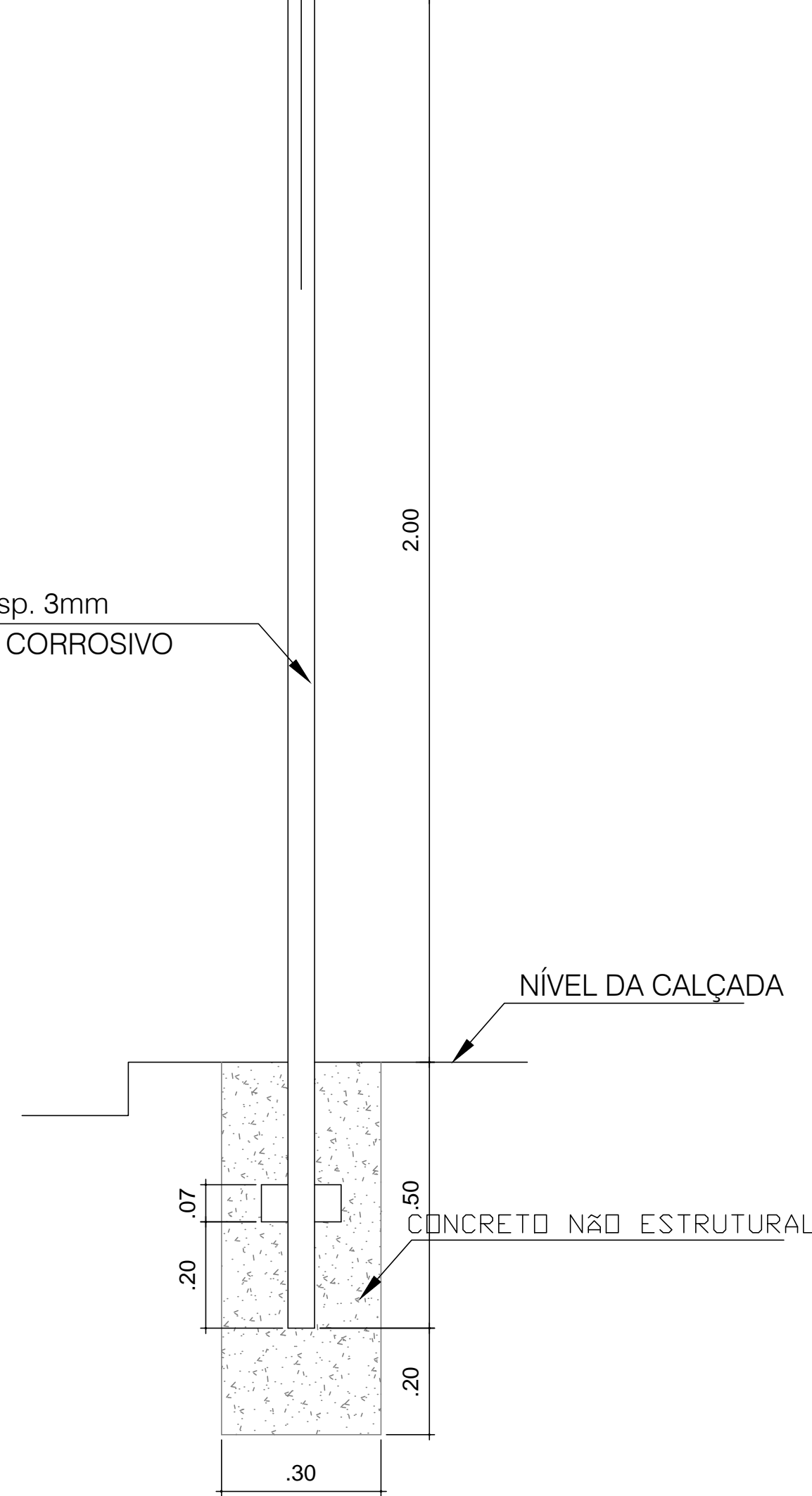

DETALHE DE FIXAÇÃO DE LONGARINA
ESCALA: 1/10

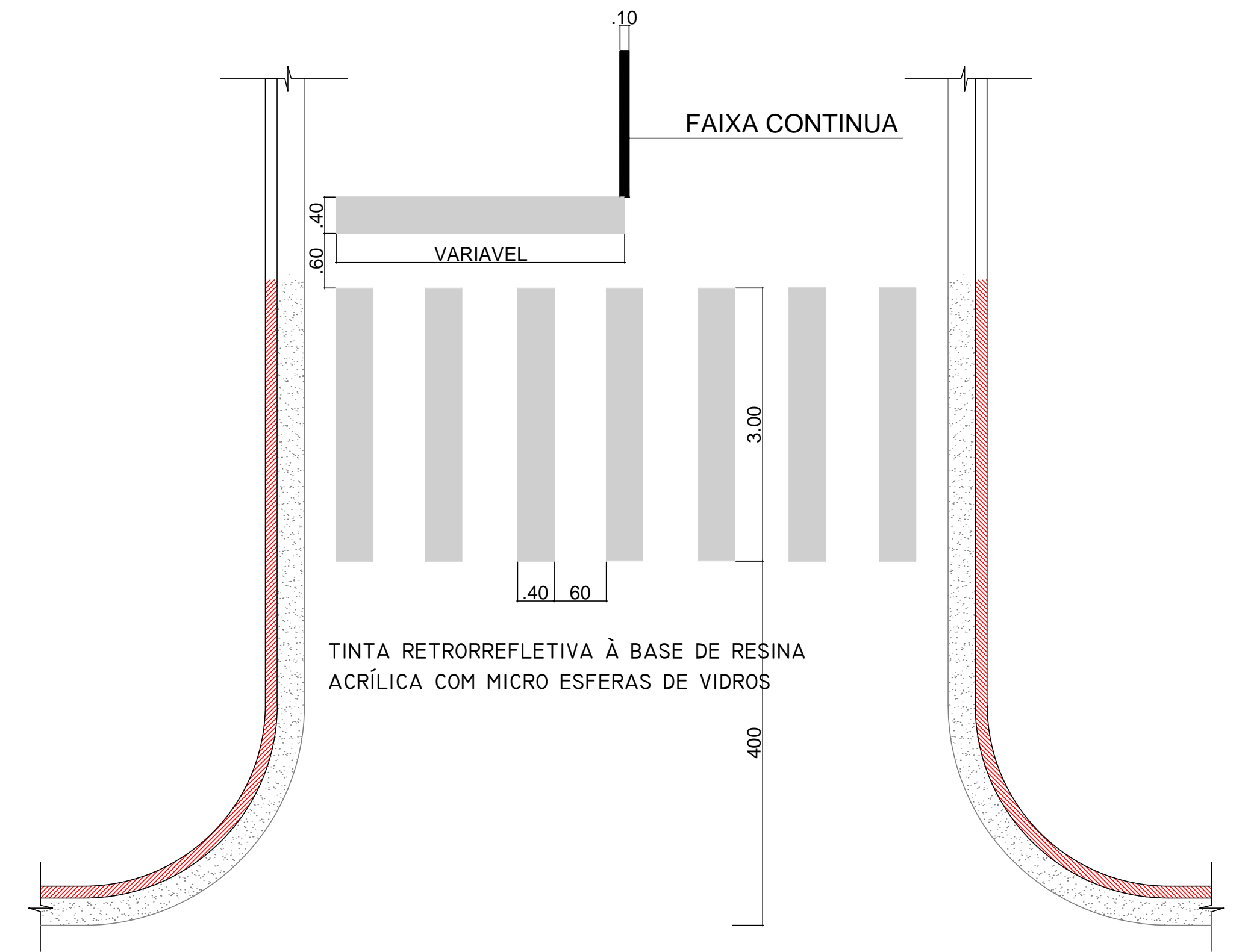

DETALHE FAIXA DE PEDESTRE
ESCALA: 1/50

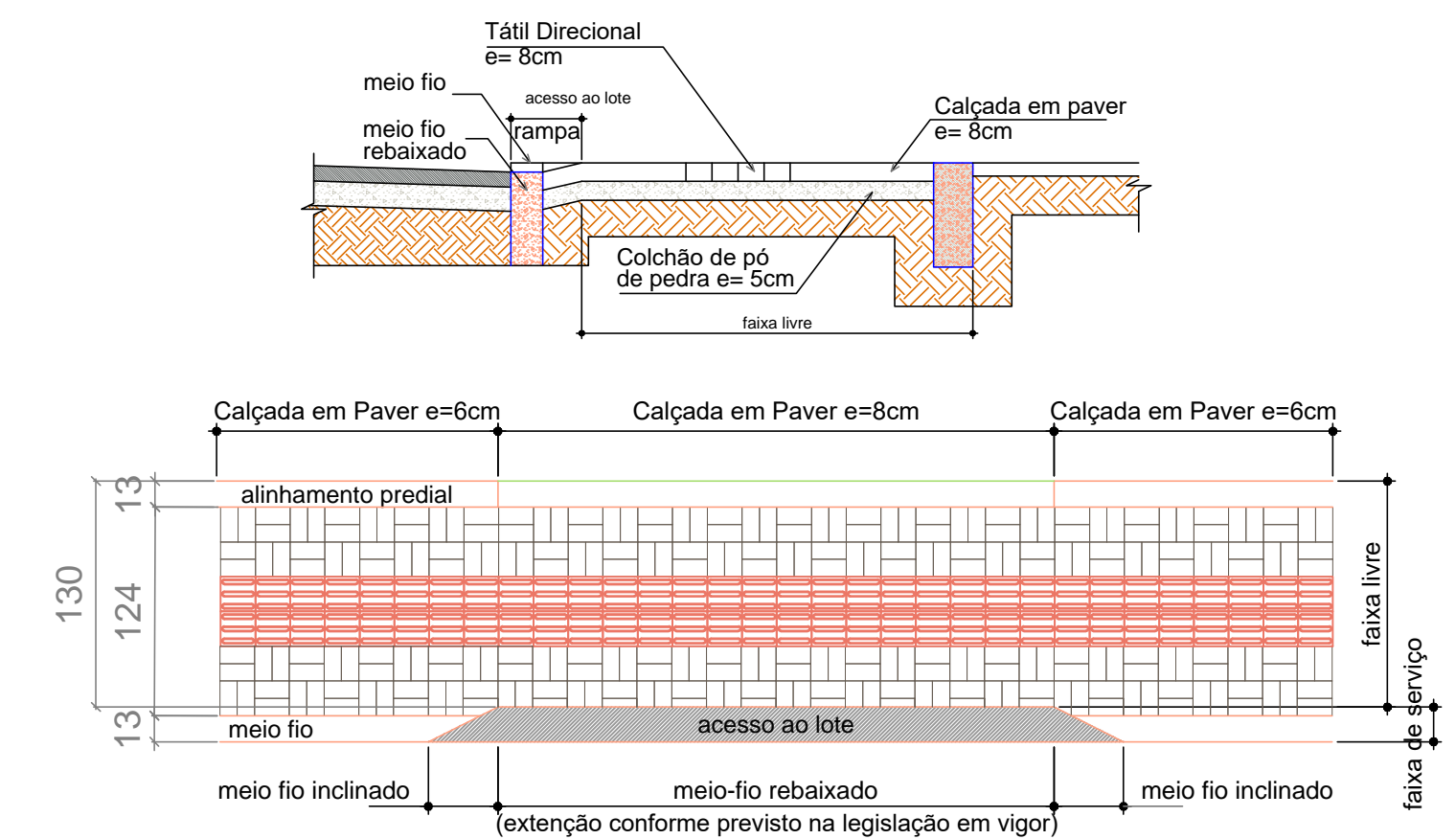

DETALHE ENTRADA DE GARAGEM COM REBAIXO DO PASSEIO
ESCALA: RELATIVA



PREFEITURA MUNICIPAL
DE IPIRÁ

PROJETO: PAVIMENTAÇÃO RUA PREFEITO FIORAVANTE KASTER

| | | |
|--|----------------------|--|
| ENDEREÇO DA OBRA: RUA PREFEITO FIORAVANTE KASTER, CENTRO - IPIRÁ / SC | ESCALA: INDICADAS | FRANCHA: 05/06 |
| DESCRIMINAÇÃO: DETALHAMENTO DA SINALIZAÇÃO | DATA: MAIO / 2021 | DESENHO: Guilherme Koch |
| RESP. PROJETO: Guilherme Koch Eng. Civil - CREA SC-15.8950-1 ART nº 7809126-4 | RESP. EXECUÇÃO: | PROPRIETÁRIO: Prefeitura Municipal de Ipirá CNPJ: 82.814.260/0001-65 |