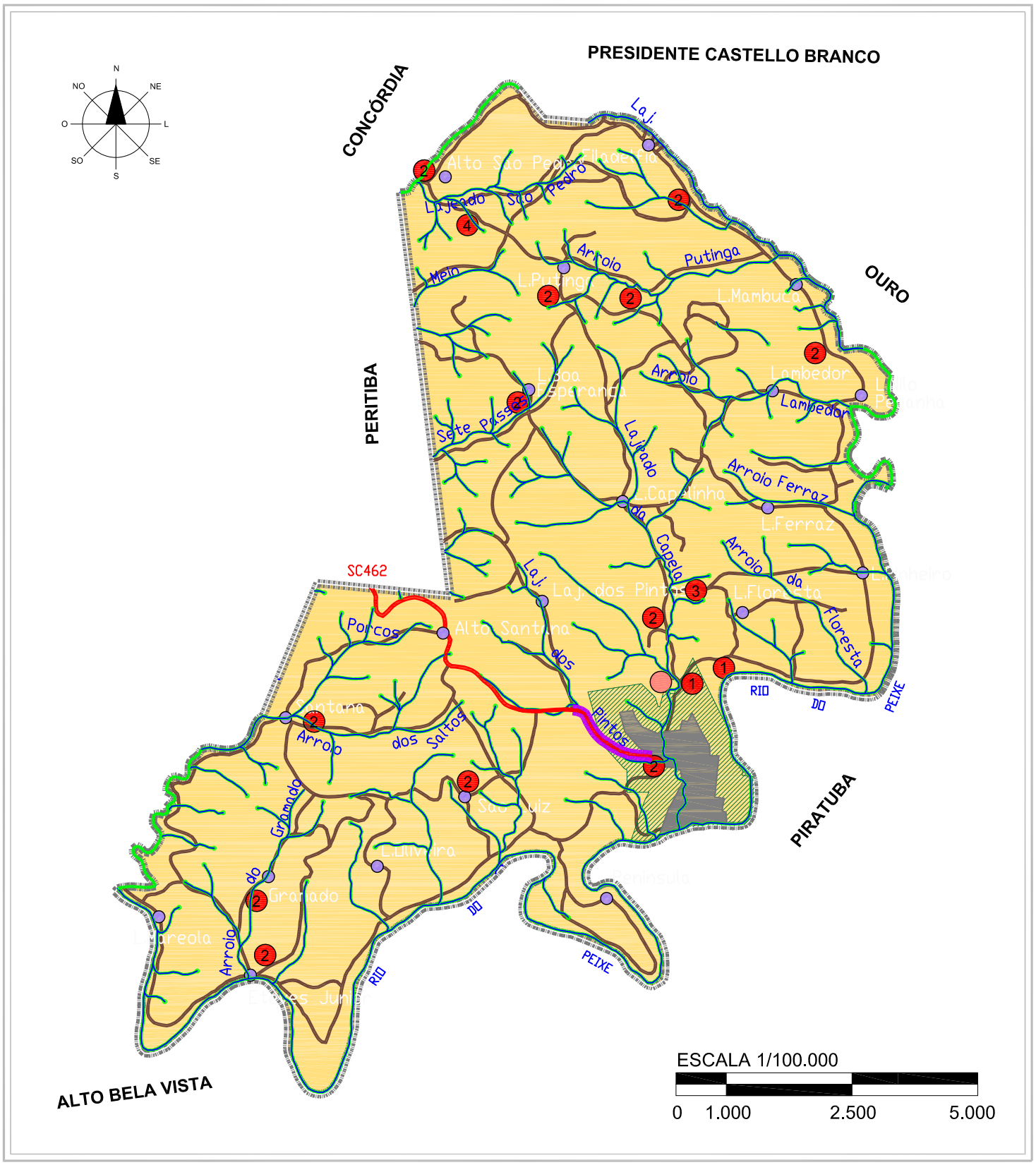

LEGENDA

FONTE: PREFEITURA MUNICIPAL DE IPIRA - DADOS TRABALHADOS PELA DRZ

- LIMITE DO MUNICÍPIO
- SC 462
- ESTRADA MUNICIPAL
- PRINCIPAIS CORPOS D'ÁGUA
- MACROZONA DE PRODUÇÃO RURAL
- MACROZONA URBANA
- MACROZONA DE RECUP. E PRESERV. AMBIENTAL
- MACROZONA DE CINTURÃO VERDE
- EIXO DE PRODUÇÃO INDUSTRIAL
- COMUNIDADES RURAIS
- PARQUE DE EXPOSIÇÕES

MACROZONA DE CONTROLE AMBIENTAL:

1. LIXÃO DESATIVADO
2. CEMITÉRIO
3. CASCALHEIRA
4. AÇUDE

CIS AMAUC

MUNICÍPIO DE IPIRA
PLANO DIRETOR MUNICIPAL

MACROZONEAMENTO MUNICIPAL

Anexo I

Data: 2012

Consultoria contratada:

DRZ - Gestão de Cidades

www.drz.com.br

Responsável Técnico:

Osmani Vicente Junior