

DETALHES PARA BANHEIROS
S/E

LEGENDA EQUIPAMENTOS

LEG	DESCRIÇÃO	QTIDADE
01	Vaso sanitário com válvula de descarga e assento sanitário em madeira	03
02	Porta papel higiênico em plástico branco, tipo rolo	03
03	Sóculo de concreto com cantos arredondados, com proj. máx. de 5 cm, acompanha bacia	01
04	Barra aço inox 80cm	02
05	Barra aço inox 70 cm	01
07	Cuba suspensa com fixação na parede, largura máxima 50cm	01
08	Torneira com acionamento através de alavanca em aço inox	01
09	Barra aço inox 40 cm	02
10	Saboneteira para sabonete líquido em plástico	02
11	Porta papel toalha em plástico	02
12	Lavatório com coluna em louça branca	02
13	Torneira para bancada de pia com acionamento automático	02
14	Bancada de granito acabamento boleado, fixado com mão-francesa - 0,50x1,70m	02
15	Cuba aço inox para piz de cozinha, quadrada	05
16	Torneira para bancada para pia de cozinha em aço inox	05
17	Bancada de granito acabamento boleado, fixado com mão-francesa - 0,50x0,80/0,95m	01

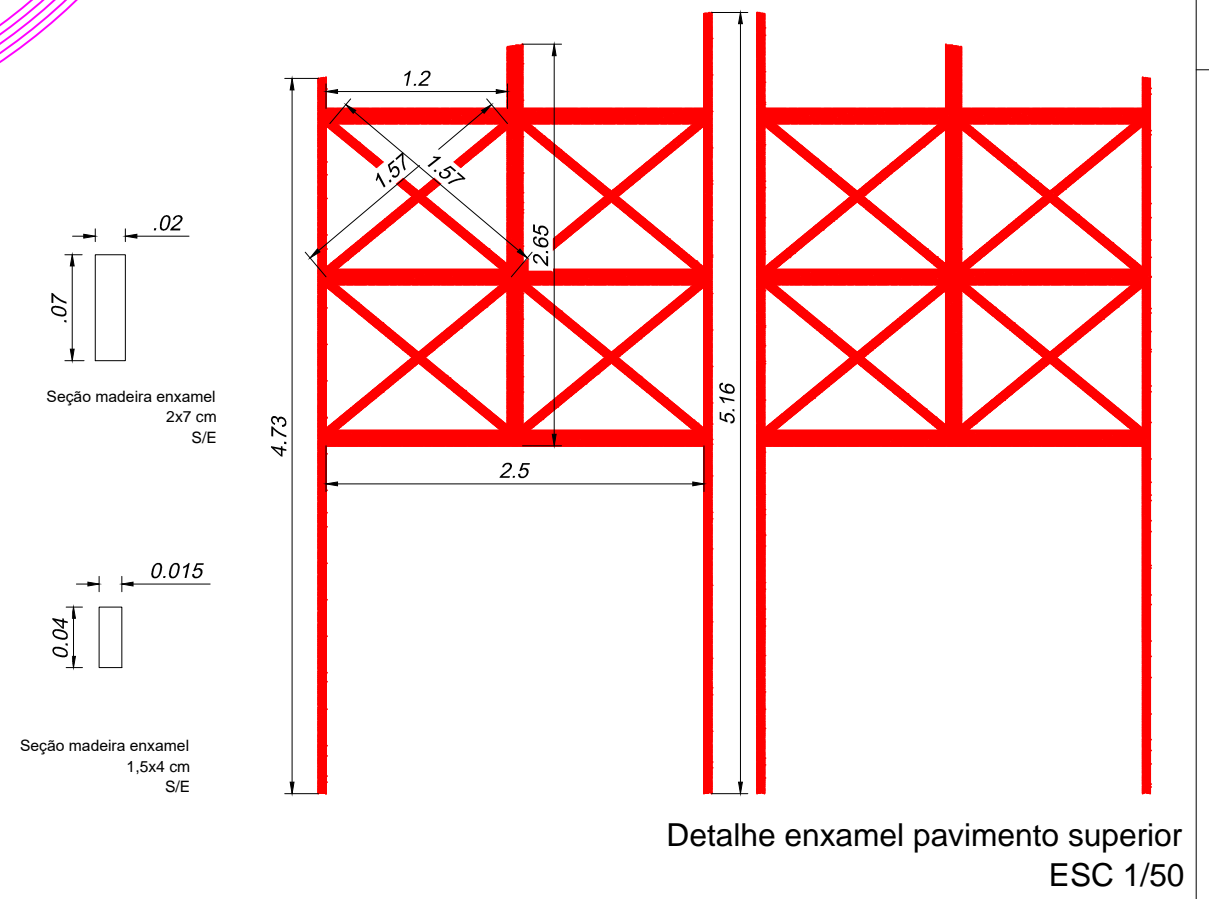
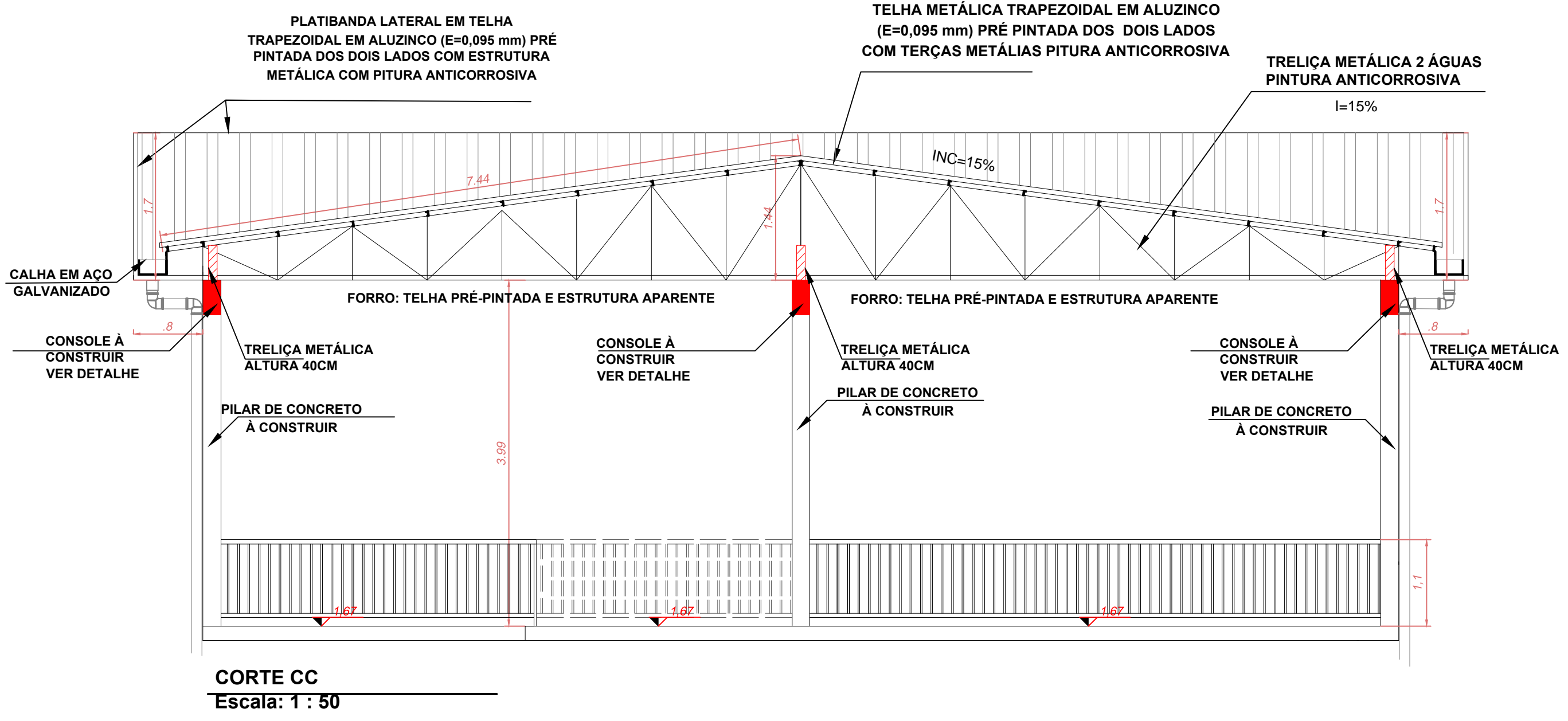
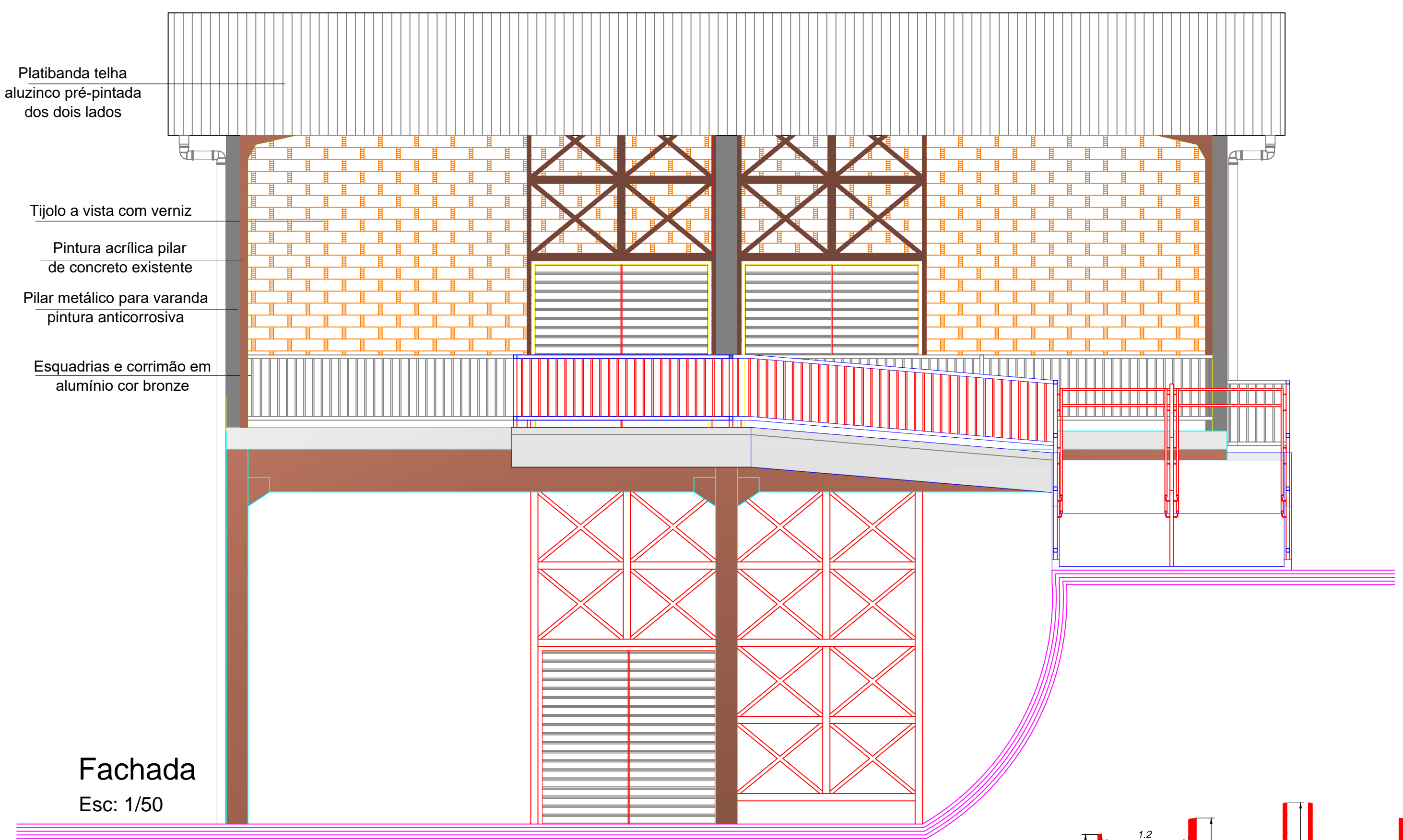
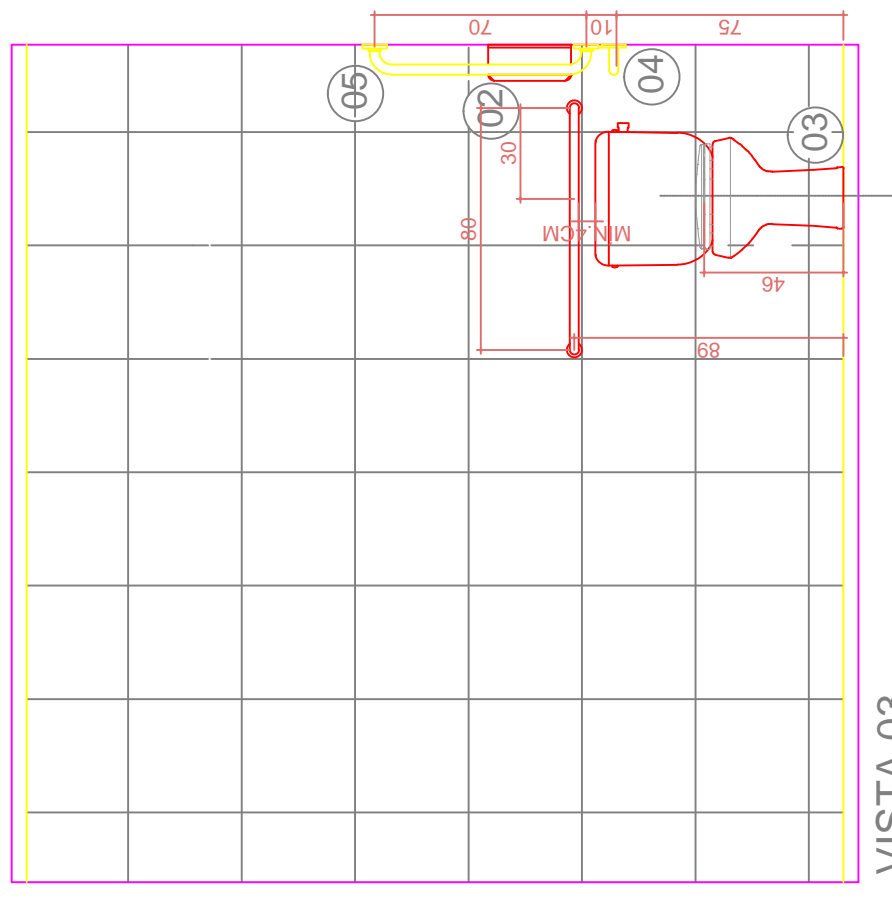
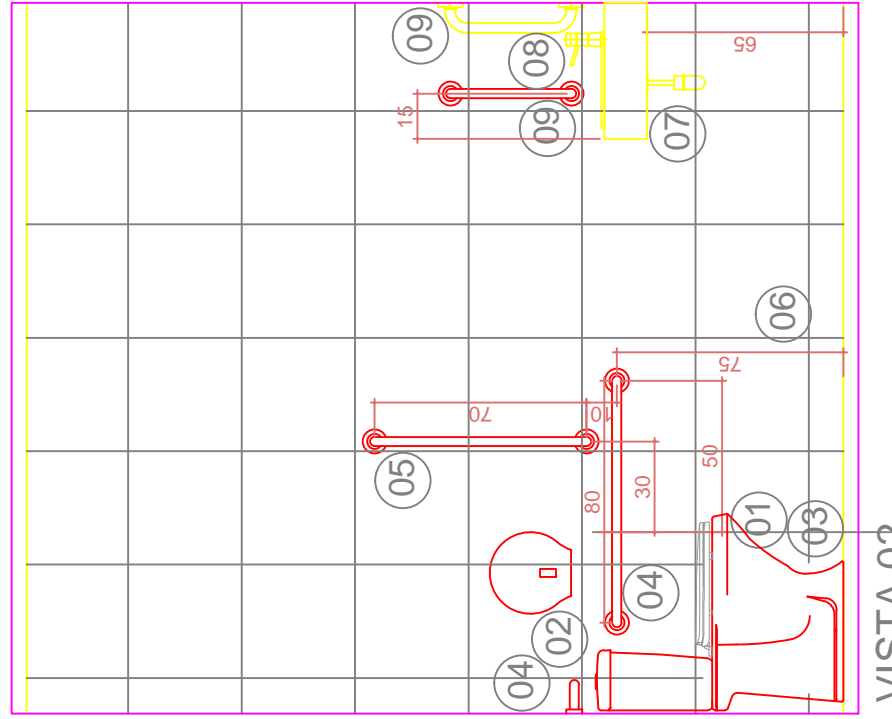
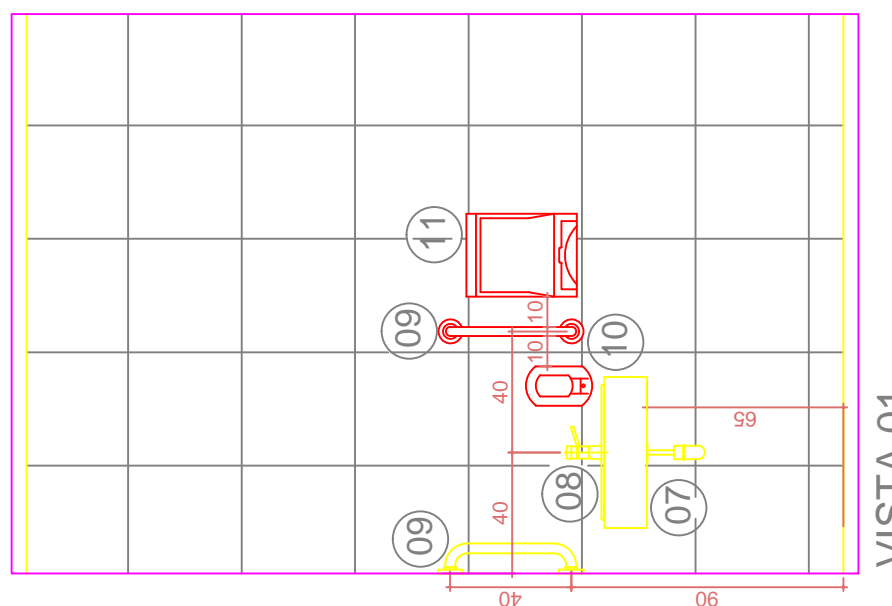

SAMANTHA CAROLINE ABBATE
ENGENHEIRA CIVIL - CREA-SC - 149759-1

PREFEITURA MUNICIPAL DE IPIRÁ

ESPAÇO MULTIUSO - 2ª ETAPA

ENDEREÇO DA OBRA: Rua Dns Daniel Hostin, nº 60, Bairro do Estadão - Ipirá - SC	ESCALA: indicada	FRANCHA: ARQ 03 / 03
DISCRIMINAÇÃO: PROJETO ARQUITETÔNICO FACHADA, DETALHES DOS BANHEIROS, COPA E COZINHA	DATA: JULHO 2019	DESENHO: SAMANTHA CAROLINE ABBATE
RESP. PROJETO:	RESP. EXECUÇÃO:	PROPRIETÁRIO:

Ficam reservados os direitos autorais de execução do projeto conforme Lei Federal n. 5.134/66