

**FACHADA 03**  
ESCALA 1:100

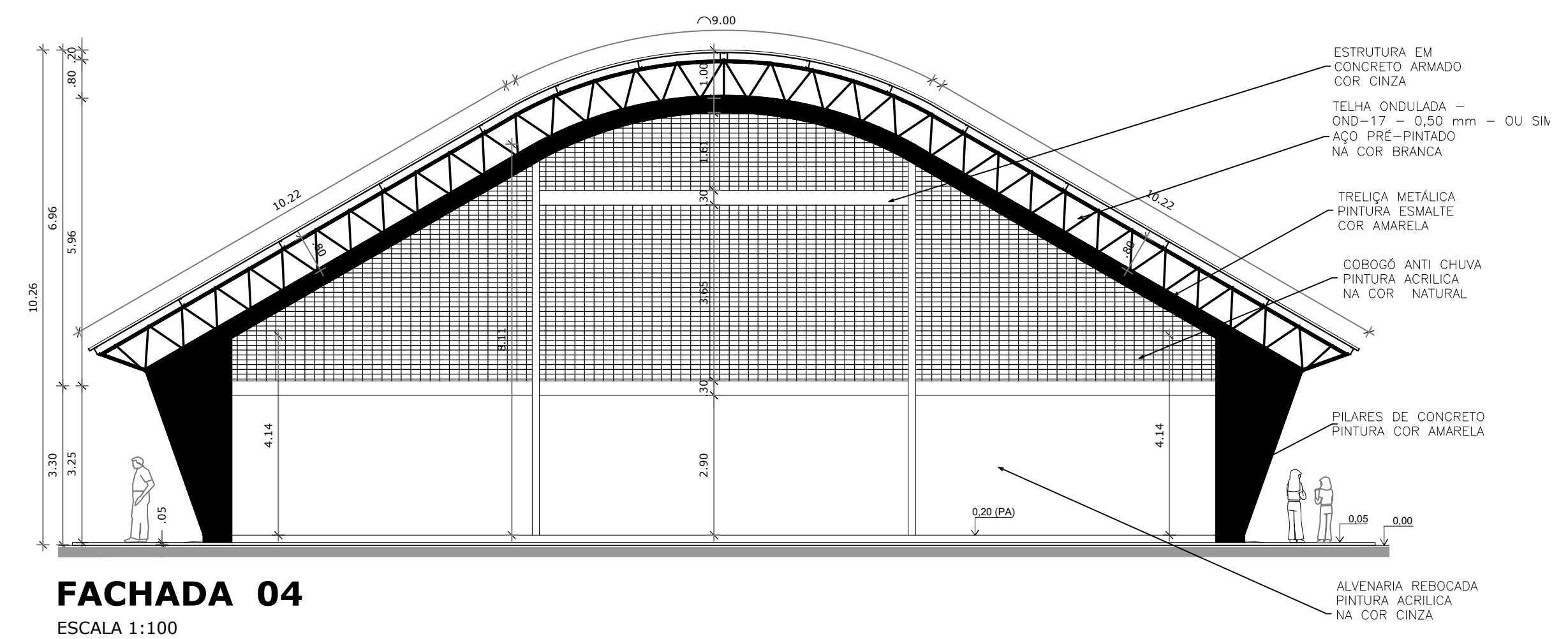

**FACHADA 04**  
ESCALA 1:100

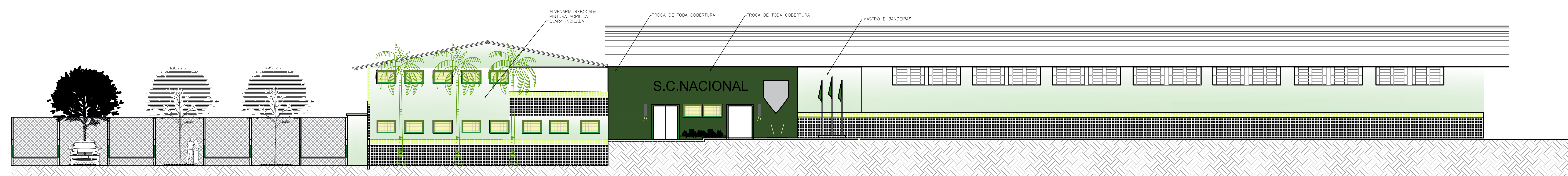
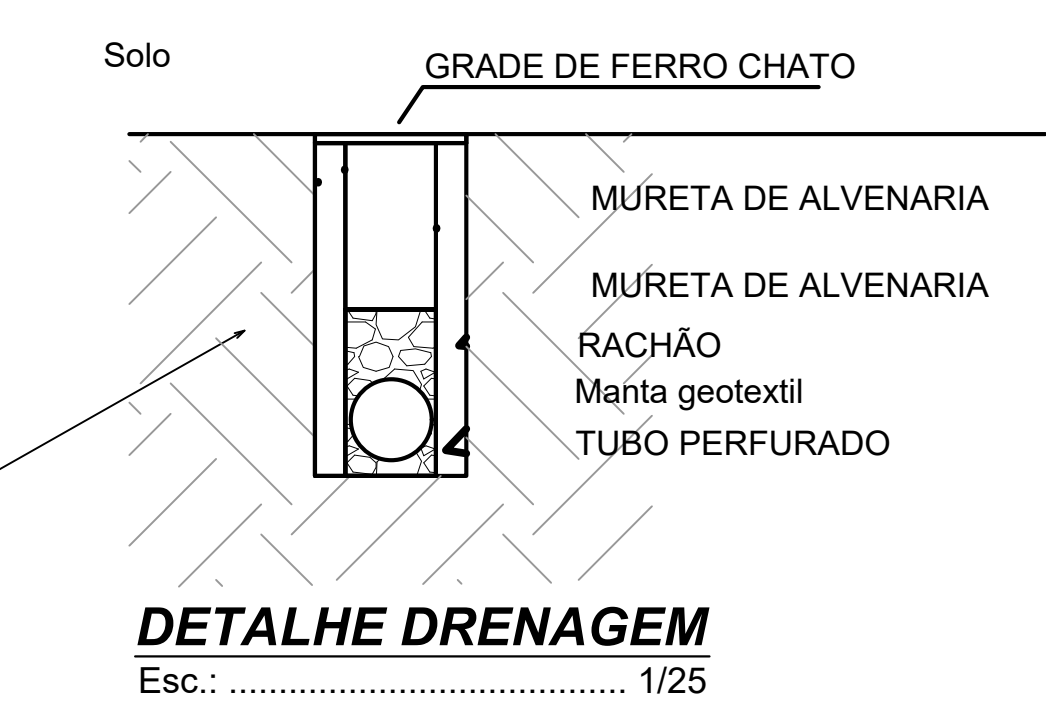
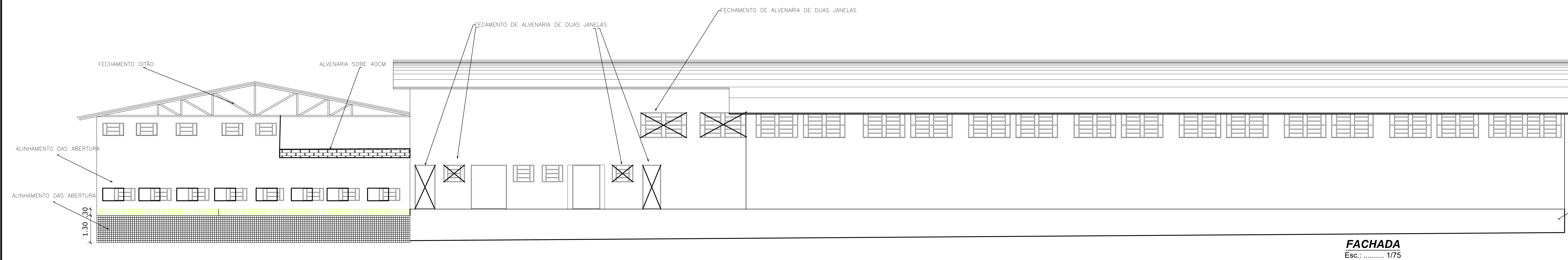

**FACHADA COM A RUA GOVERNADOR**  
ESCALA 1:125

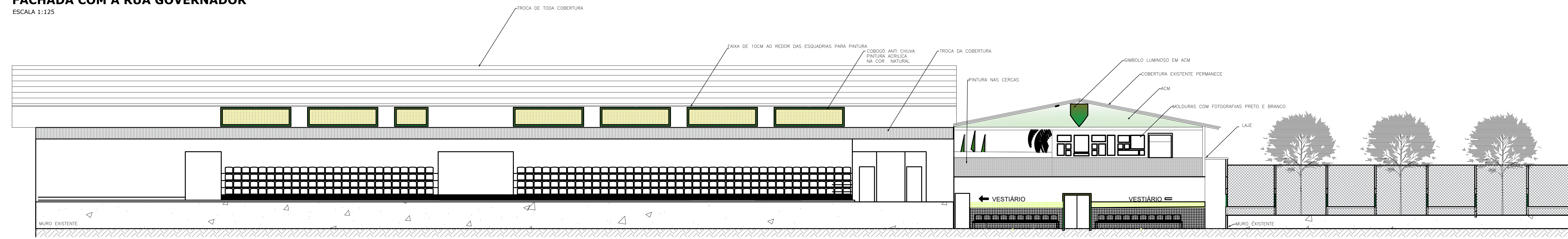

**FACHADA VOLTADA PARA CAMPO**  
ESCALA 1:125

PREFEITURA MUNICIPAL DE IPIRA		Forma
		04/07
Local: RUA GOVERNADOR COLOMBO MACHADO SALES - CENTRO - IPIRA - SC		Referência: ARQUITETÔNICO
Programa: PREFEITURA MUNICIPAL DE IPIRA C.M.P. 22.814.285/0001-45		Conteúdo: FACHADAS QUADRA POLIESP. FACHADAS BARRAÇÃO
Responsável Técnico: ROSMERE FATIMA SPAZINI ARQUITETA CR-SC 40819-0		Área Construída: _____
Desenho: KICVERTON		Data: MAIO/2022
Unidade: METRO		Escala: MODULADA