

1 ELEVÇÃO FRONTAL
ESC: 1 : 75

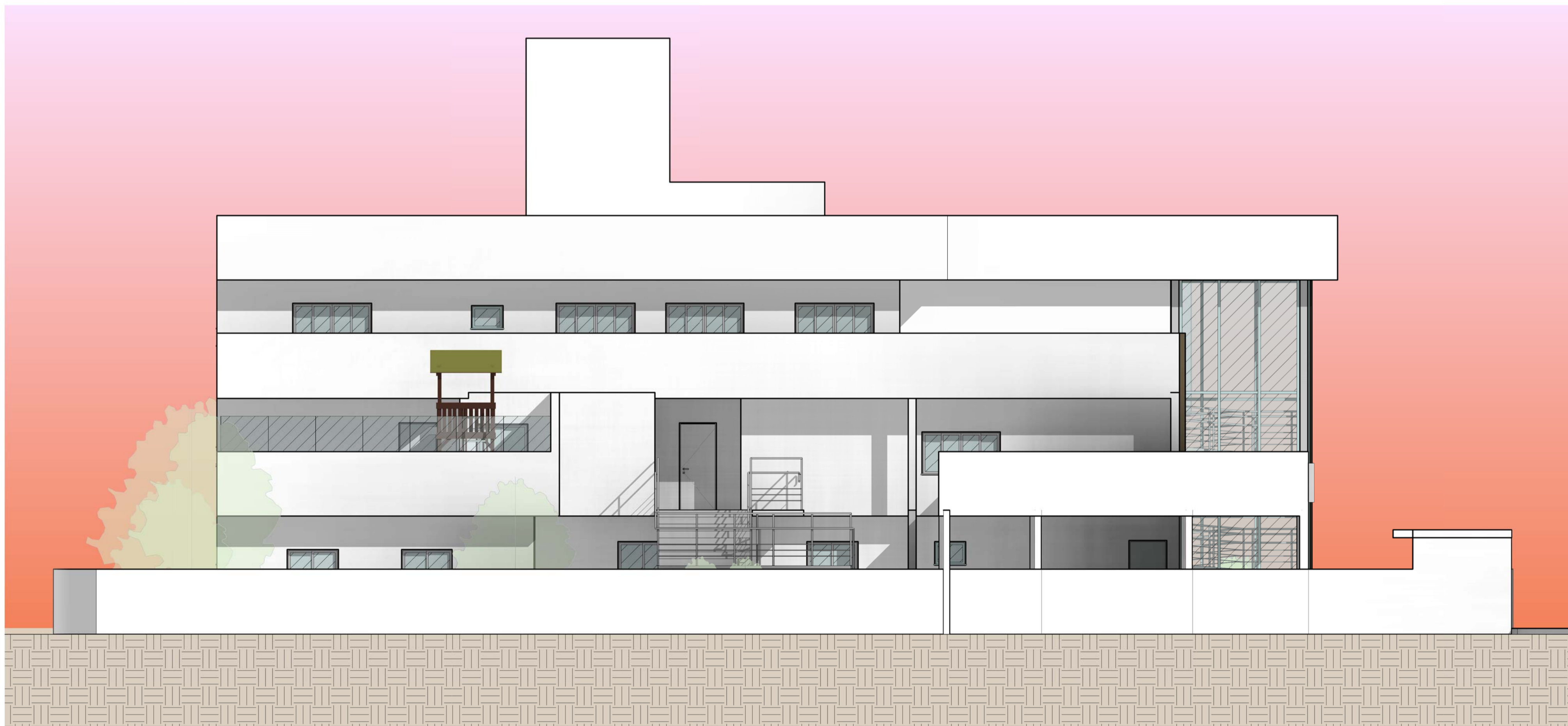

2 ELEVÇÃO ESQUERDA
ESC: 1 : 75



PROJETO
Associação de Pais e Amigos
Excepcionais- APAE IPIRA SC

TIPO DE CONSTRUÇÃO
INSTITUCIONAL

ENDEREÇO DA OBRA
Rua Alexandre Walter Roesler, Quadra A, centro, Ipira/SC

FINALIDADE
EDUCACIONAL E SAÚDE

ÁREAS:
PAVIMENTO TÉRREO ÁREA TOTAL DE 857,57m²
2º PAVIMENTO 807,33m²
3º PAVIMENTO 590,59m²
ÁREA TOTAL DA EDIFICAÇÃO: 1.995,534m²

CONTEÚDO:
ELEVÇÃO FRONTAL
PERSPECTIVA 1
PERSPECTIVA 2

ARG. DÉBORA SIMIONI BORSATTO
RESP. PROJETO - CAU. A134197-9

ARG. GIOVANNI BELEGANTE
RESP. PROJETO - CAU. A137339-0

PROPRIETÁRIO
PREFEITURA MUNICIPAL DE IPIRA

EMISSÃO: 29/11/2021

ESCALA: 1 : 75

Nº DA FOLHA

5/6

OBS.: DIREITOS AUTORAIS RESERVADOS